Product Data Sheet

GW97732

Řada 97 MSS

Popis Otočný odpínač
Kód MSS 630
Počet pólů 3P
Jmenovitý proud 630 A

Elektrické charakteristiky	-	**MECHANICKÉ CHARAKTERISTIKY**	-
Norma	EN 60947-3	Mechanická životnost	5 000 cyklů
Jmenovité provozní napětí AC (Ue)	400 V	Maximální počet pomocných kontaktů, které lze nainstalovat	1
Jmenovité provozní napětí DC (Ue)	220 V	Maximální délka kabelu	2x150 mm²
Maximální provozní napětí AC (Ue max)	690 V	Maximální délka kabelu (tuhý/flexibilní)	2x300 mm²
Maximální provozní napětí DC (Ue max)	500 V	Maximální šířka přípojnice	50 mm
Jmenovité izolační napětí (Ui)	1000 V	Jmenovitý utahovací moment	20 Nm
Jmenovité rázové výdržné napětí (Uimp)	12 kV	Předpřipravené pro zámek v poloze OFF	Ano (max. ø8 mm)
Jmenovitý krátkodobý výdržný proud po dobu 1 s (Icw)	13 kA	Výška	170 mm
Jmenovitá zapínací schopnost zkratového proudu (Icm)	45 kA	Šířka (mm)	230
Podmíněný zkratový proud s pojistkou (Icc)	70 kA (gG 630 A)	Hloubka	110 mm
Rozptýlený výkon na pól	30,9 W	Hmotnost (kg)	4
JMENOVITÝ PROVOZNÍ PROUD AC (Ie)	-	**JMENOVITÝ PROVOZNÍ PROUD DC (Ie)**	-
AC-20A / AC-20B (690 V AC)	630 A / 630 A	DC-20A / DC-20B (220 V DC)	630 A / 630 A
AC-21A / AC-21B (400 V AC)	630 A / 630 A	DC-20A / DC-20B (400 V DC)	630 A / 630 A
AC-21A / AC-21B (500 V AC)	630 A / 630 A	DC-20A / DC-20B (440 V DC)	-
AC-21A / AC-21B (690 V AC)	500 A / 500 A	DC-20A / DC-20B (500 V DC)	630 A / 630 A
AC-22A / AC-22B (400 V AC)	630 A / 630 A	DC-21A / DC-21B (220 V DC)	630 A / 630 A
AC-22A / AC-22B (500 V AC)	500 A / 500 A	DC-21A / DC-21B (400 V DC)	500 A / 500 A (2 póly v sérii pro „+“ a 1 pól pro „-“)
AC-22A / AC-22B (690 V AC)	315 A / 315 A	DC-21A / DC-21B (440 V DC)	-
AC-23A / AC-23B (400 V AC)	500 A / 500 A	DC-21A / DC-21B (500 V DC)	500 A / 500 A (2 póly v sérii pro „+“ a 1 pól pro „-“)
AC-23A / AC-23B (500 V AC)	315 A / 315 A	DC-22A / DC-22B (220 V DC)	500 A / 500 A
AC-23A / AC-23B (690 V AC)	160 A / 200 A	DC-22A / DC-22B (400 V DC)	500 A / 500 A (2 póly v sérii pro „+“ a 1 pól pro „-“)
-	-	DC-22A / DC-22B (440 V DC)	-
-	-	DC-22A / DC-22B (500 V DC)	-
-	-	DC-23A / DC-23B (220 V DC)	500 A / 500 A
-	-	DC-23A / DC-23B (400 V DC)	-
-	-	DC-23A / DC-23B (440 V DC)	-
-	-	DC-23A / DC-23B (500 V DC)	-

DIMENSIONAL

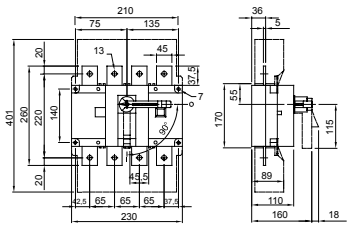

GEWISS S.p.A. Via Domenico Bosatelli 1
24069 Cenate Sotto - Bergamo - Italy
tel. +39 035 94 61 11 fax +39 035 94 69 09

www.gewiss.com
sat@gewiss.com
Last update 04/01/2025

Data, measures, designs and pictures are shown only as informative purposes, and could be changed without previous notice

STANDARDS/APPROVALS

CE